

SECCIÓN A (e: 1/100)

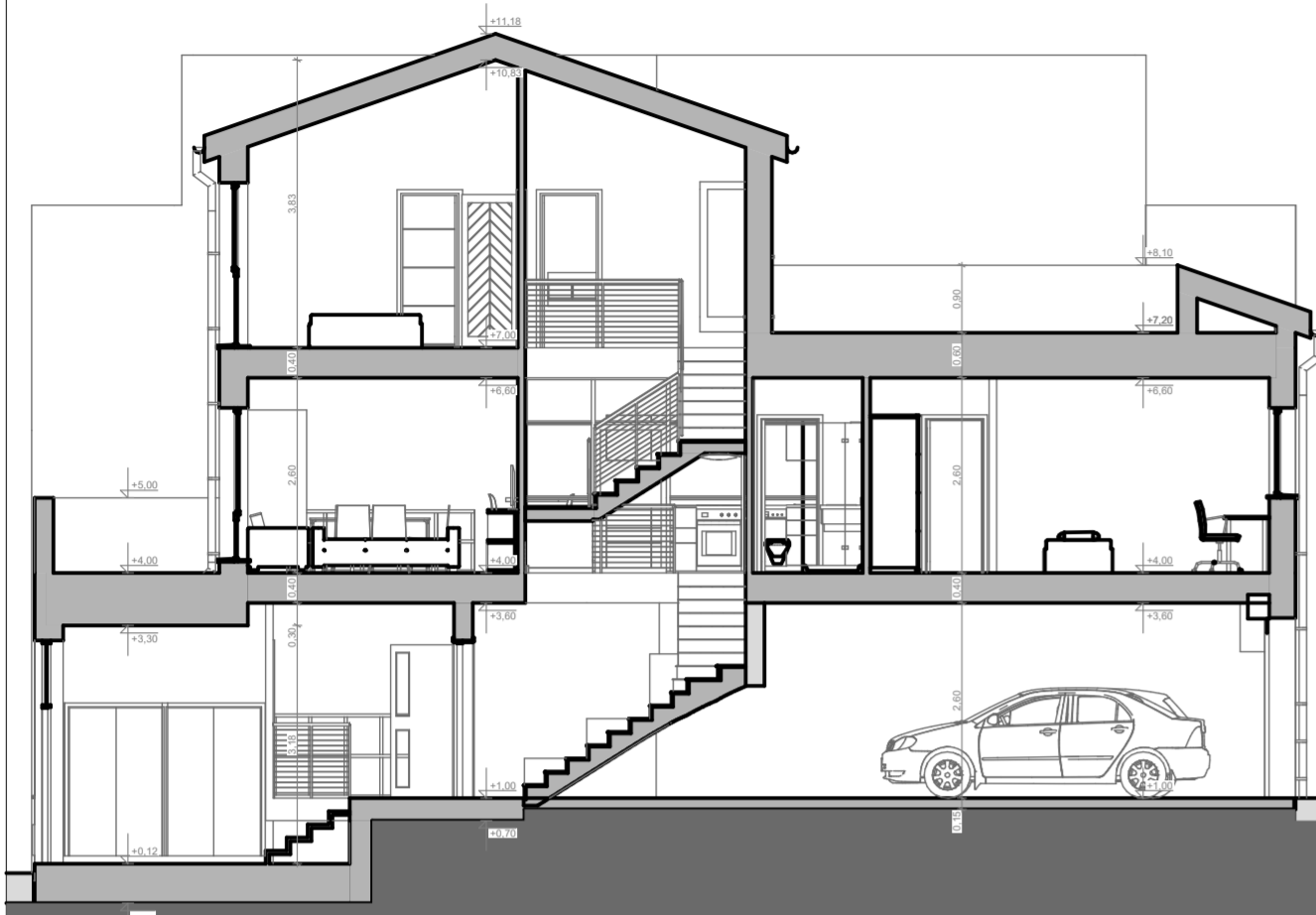

SECCIÓN B (e: 1/100)

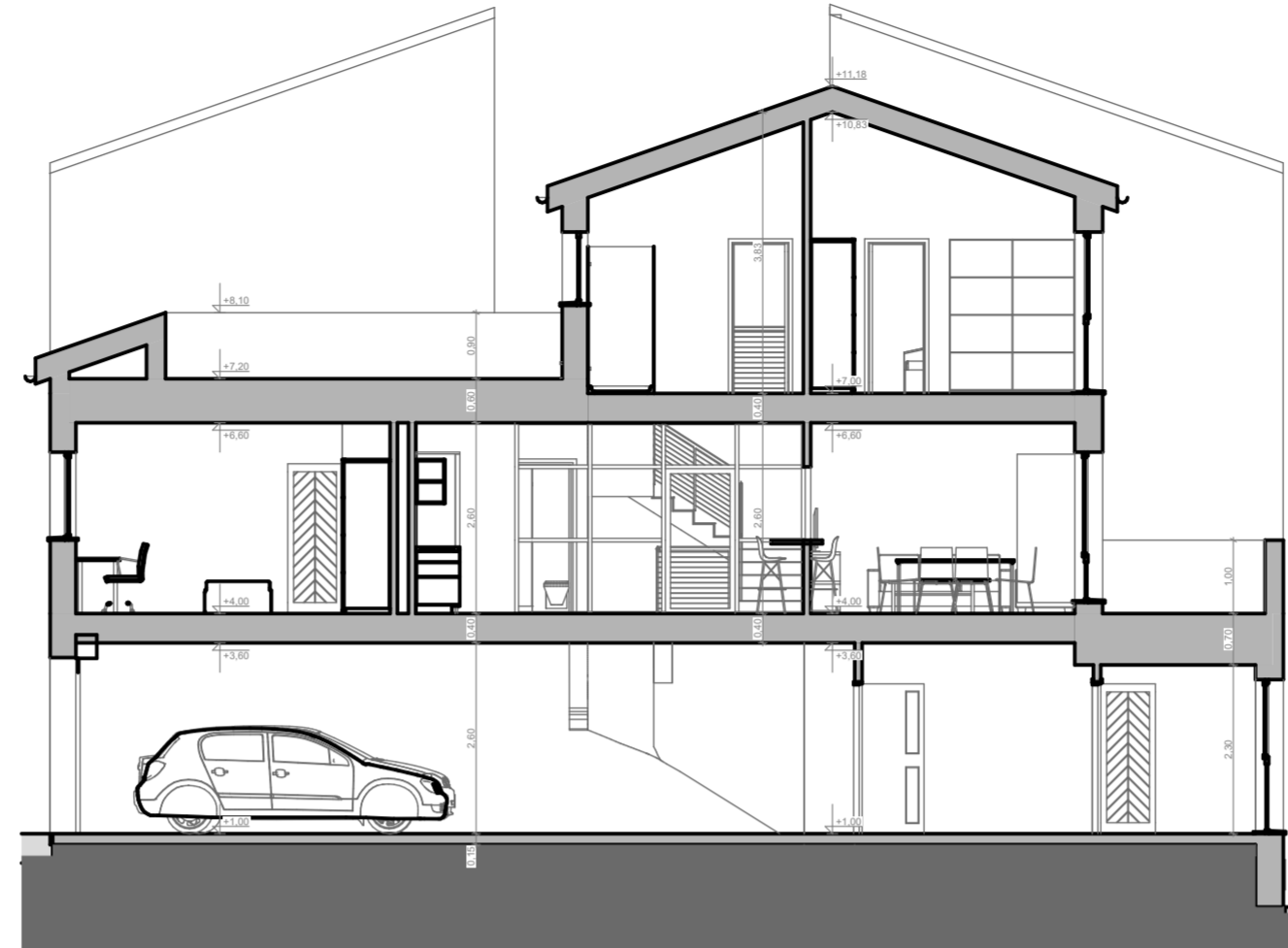

SECCIÓN C (e: 1/100)

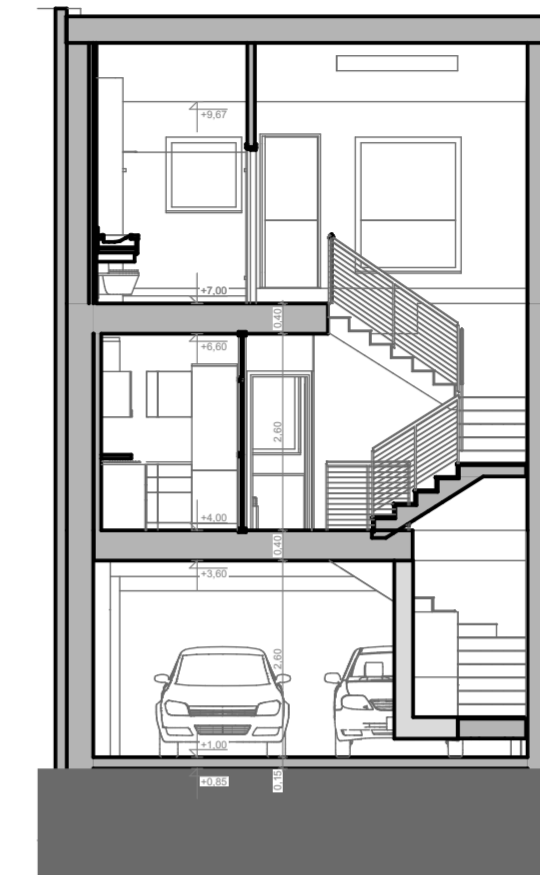

SECCIÓN D (e: 1/100)

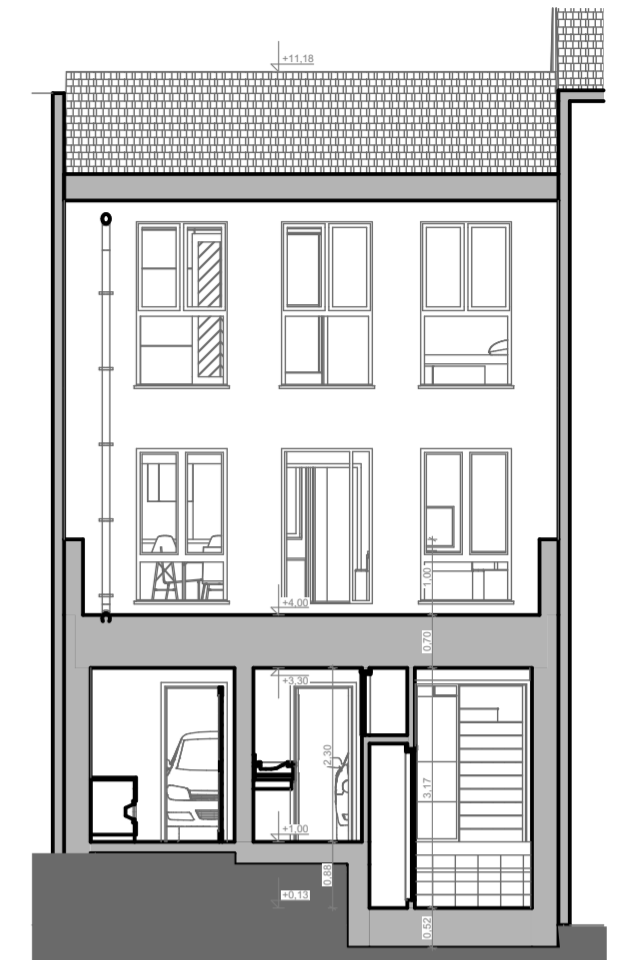

PLANTA BAJA (e: 1/100)

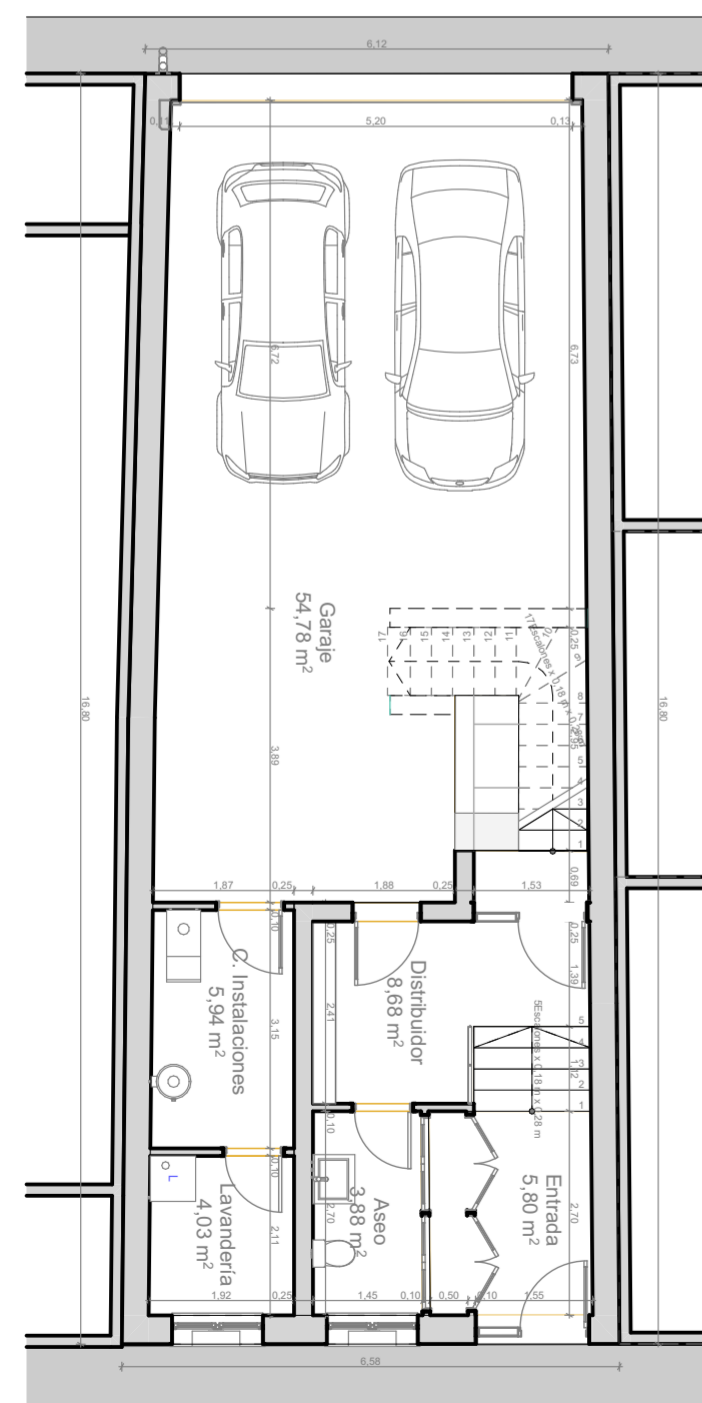

PLANTA PRIMERA (e: 1/100)

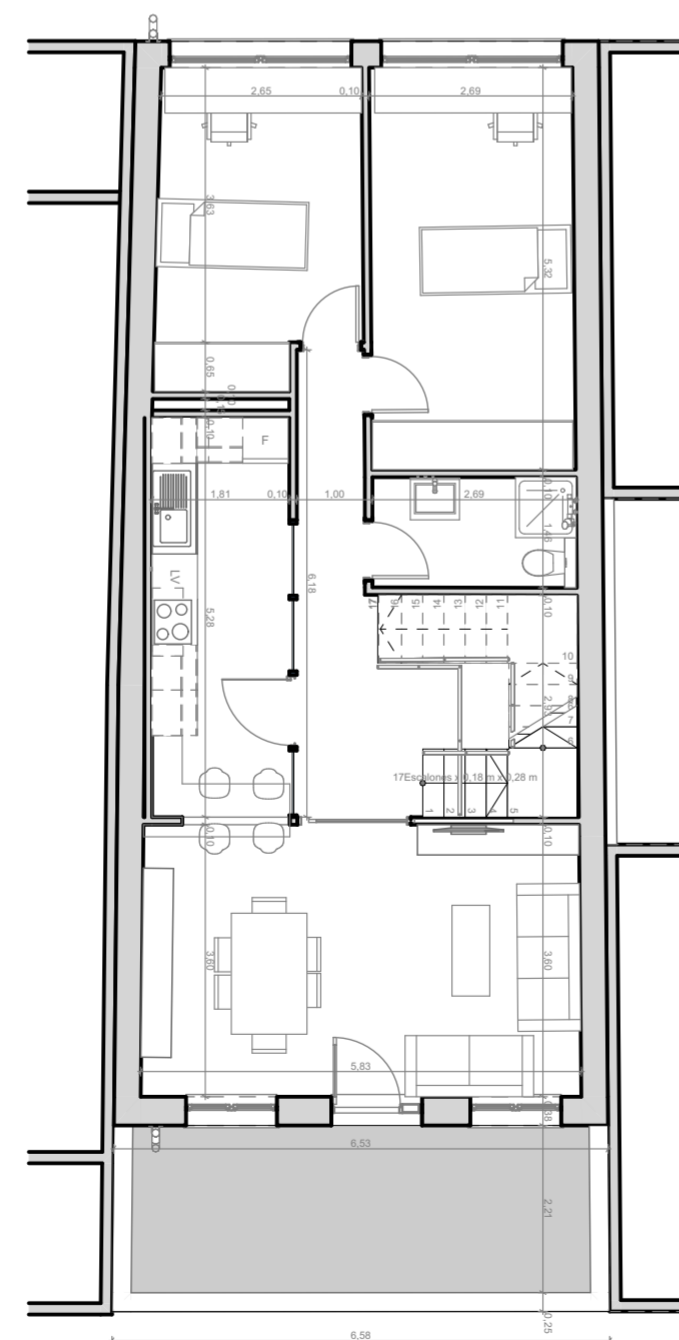

PLANTA BC (e: 1/100)

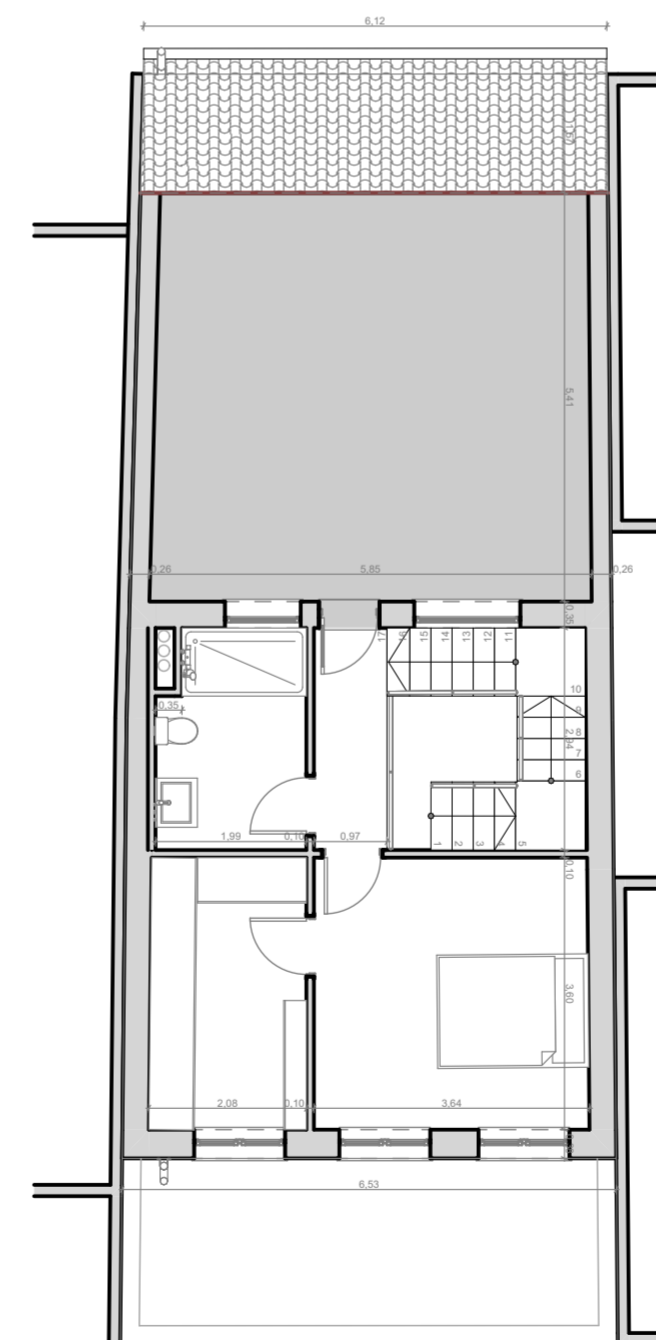

ALZADO OESTE (e: 1/100)

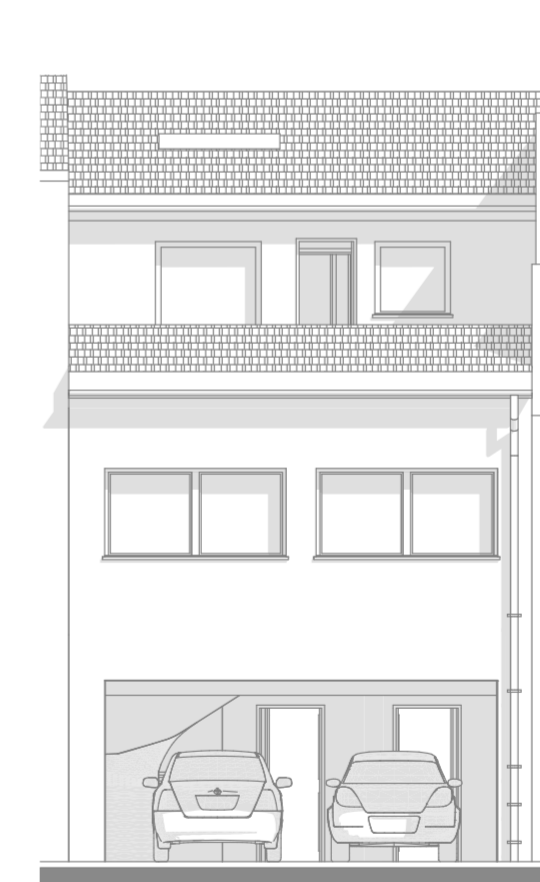

ALZADO ESTE (e: 1/100)



SUP. CONSTRUIDA: 238.13m²  
P.BAJA: 107.28m²  
P.PRIMERA: 91.15m²  
BC: 39.70m²



PROMOTORES: DAVID VICENTE HERNÁNDEZ - MARÍA CORTÉS MARTÍN  
UBICACIÓN: CL SANTA BARBARA Nº55 Y CL SANTA RITA Nº66,  
SALAMANCA, CP:37.006 (SALAMANCA)

ARQUITECTO: CARLOS ALONSO GARCÍA DEL PINO  
C/ CARLOS III, Nº 19, 3ºC, - 923300868 - ALBA DE TORMES  
alonsomartinezarquitectos.com / carlosalonsoarquitecto@gmail.com

Proyecto Básico y de Ejecución de  
VIVIENDA UNIFAMILIAR

Variante A

FECHA  
31/10/2025  
ESCALA  
1:1, 1:100

FIRMA  
  
v10