

**PLANTA BAJA (e: 1/100)**

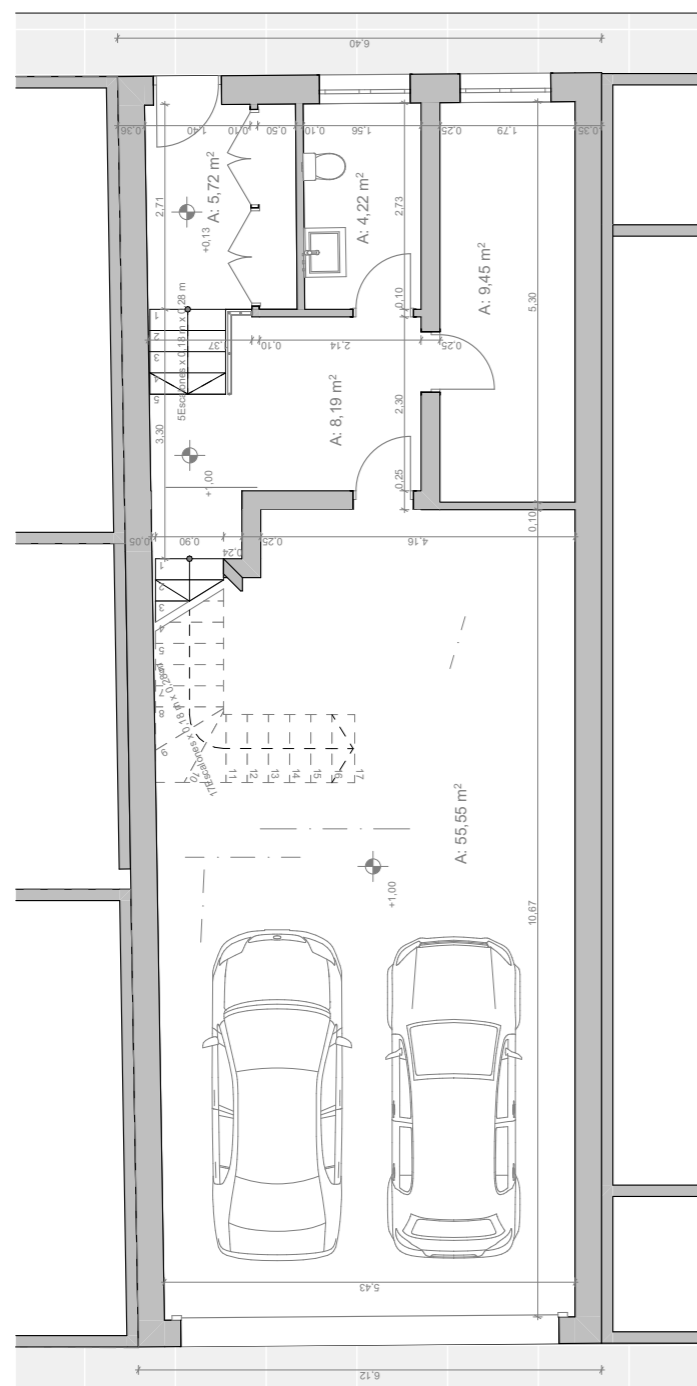

**PLANTA PRIMERA (e: 1/100)**

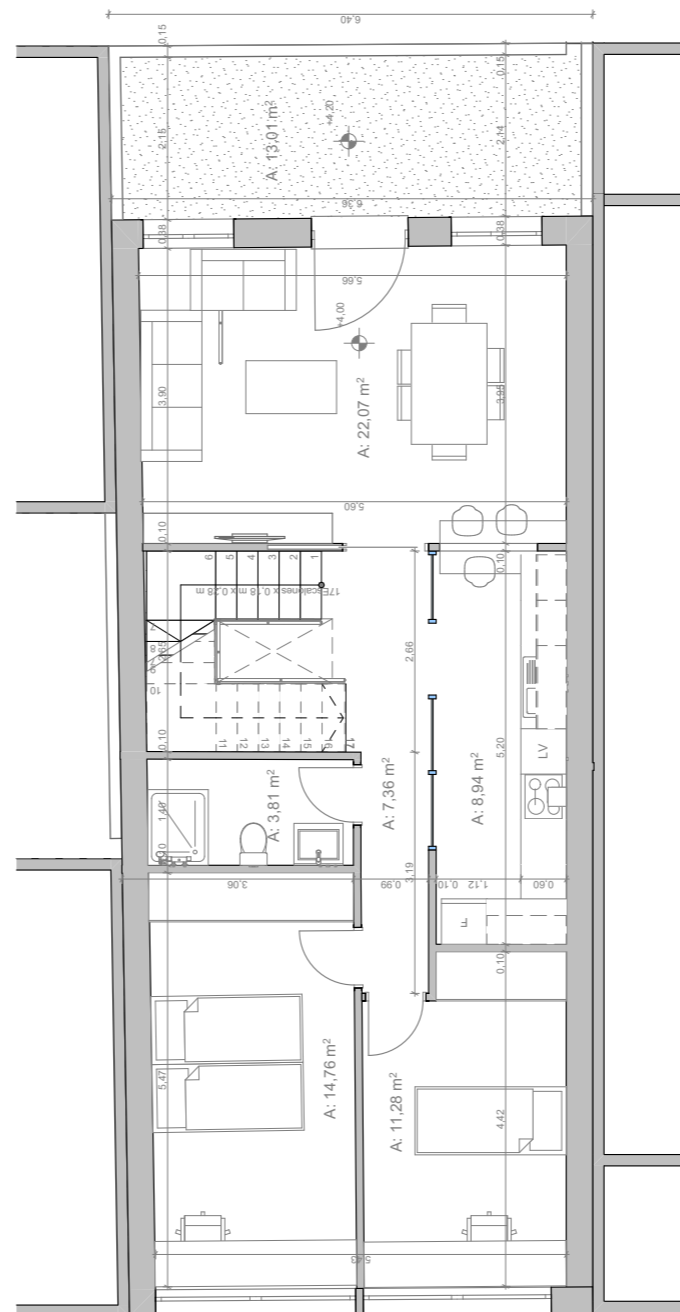

**PLANTA BC (e: 1/100)**

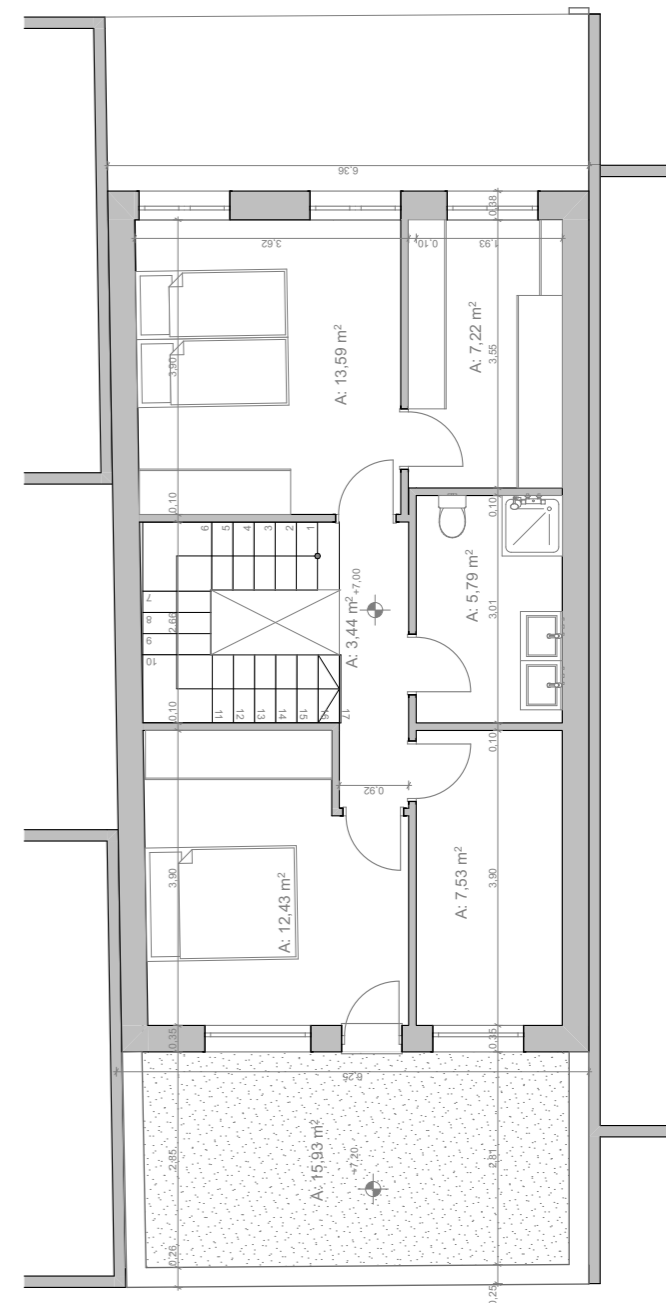

**SUP. CONSTRUIDA: 260.14m<sup>2</sup>**

P.BAJA: 105.21m<sup>2</sup>  
 P.PRIMERA: 90.53m<sup>2</sup>  
 BC: 64.40m<sup>2</sup>

<https://alonsomartinezarquitectos.com/customer/maria,-david-e-hijas.html>



PROMOTORES: MARÍA, DAVID E HIJAS  
 UBICACIÓN: CL SANTA BARBARA 55, SALAMANCA 37006 (SALAMANCA)

ARQUITECTO: CARLOS ALONSO GARCÍA DEL PINO  
 C/ CARLOS III, Nº 19, 3ºC, - 923300868 - ALBA DE TORMES  
 alonsomartinezarquitectos.com / carlosalonso.arquitecto@gmail.com

Proyecto Básico y de Ejecución de  
 VIVIENDA UNIFAMILIAR

**PROPUESTA 09**

FECHA  
 JULIO / 2025

ESCALA  
 1/100

FIRMA

**V09**

