

PLANTA BAJA (e: 1/100)

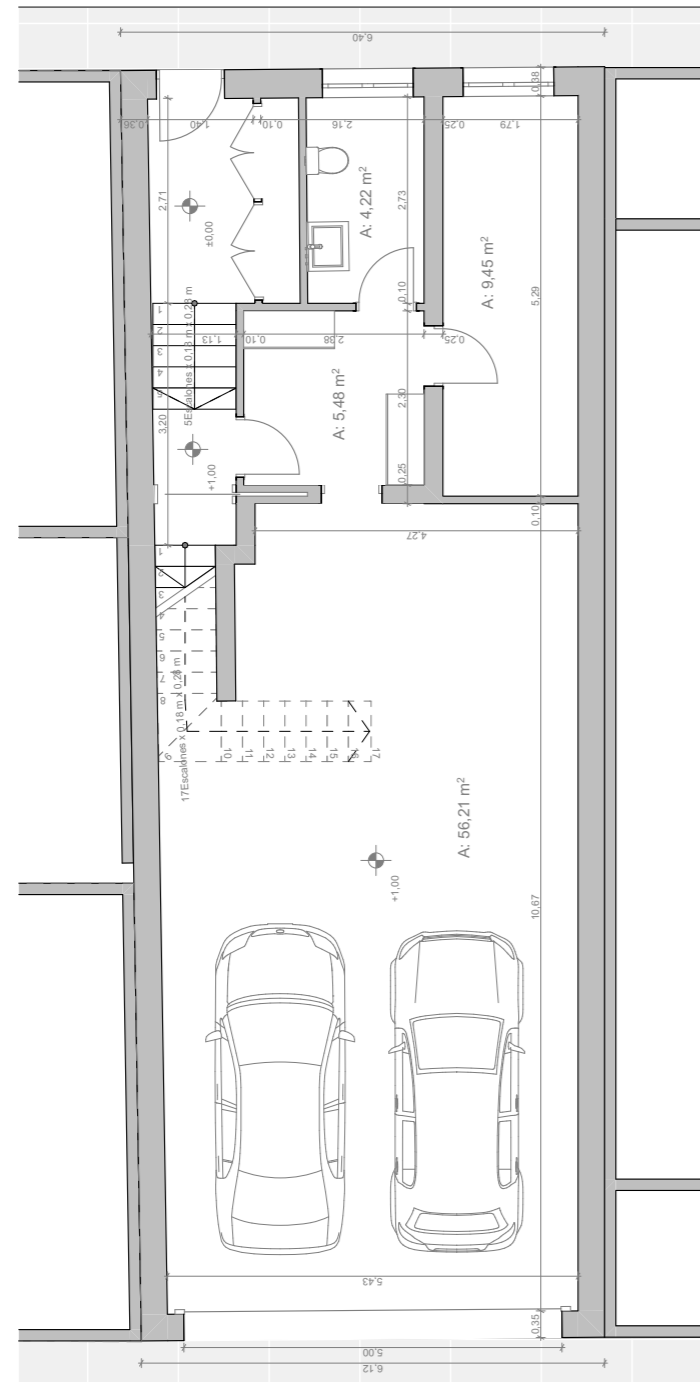

PLANTA PRIMERA (e: 1/100)

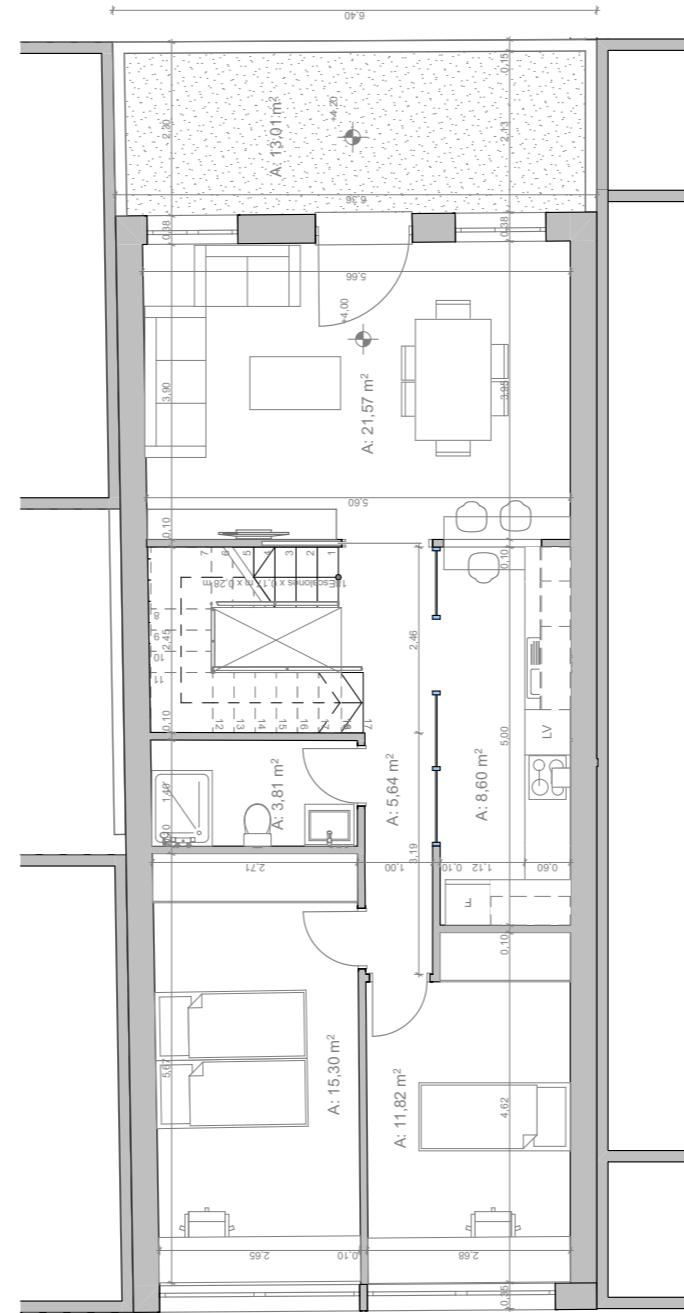

PLANTA BC (e: 1/100)

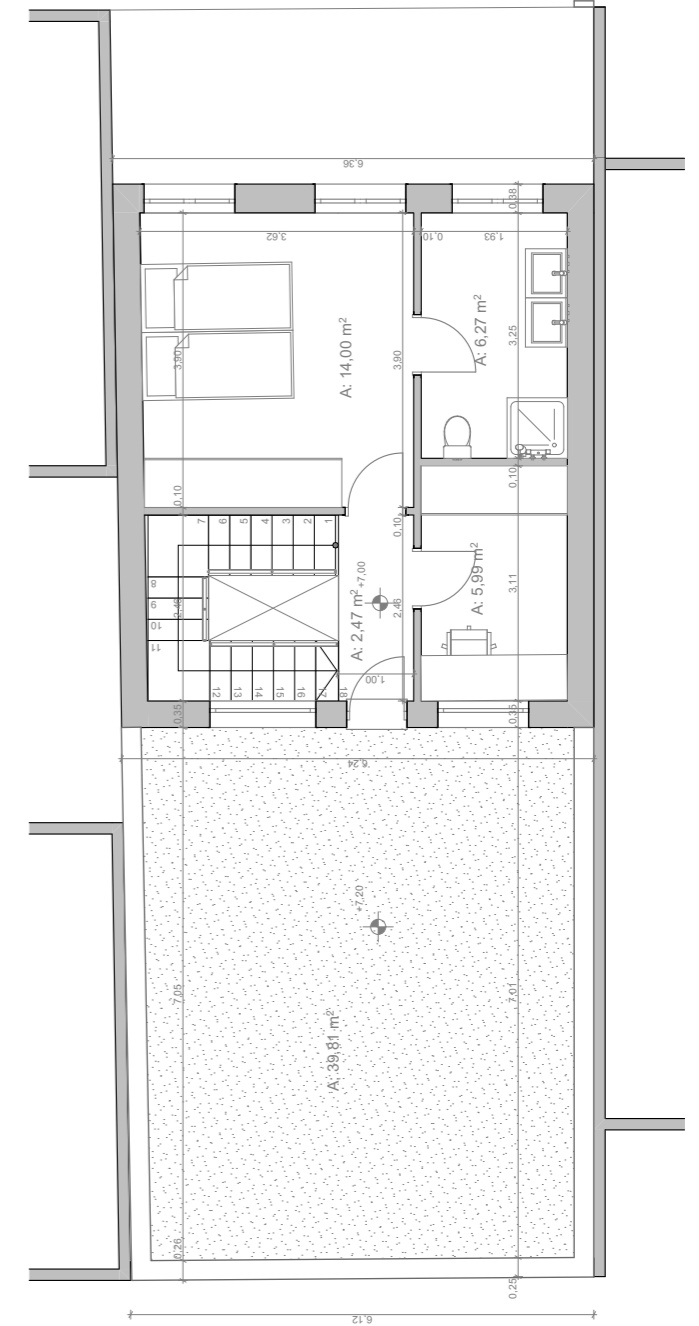

SUP. CONSTRUIDA: 234.82m²

P.BAJA: 105.21m²

P.PRIMERA: 90.53m²

BC: 39.08m²

<https://alonsomartinezarquitectos.com/customer/maria,-david-e-hijas.html>



ALONSO MARTÍNEZ
ARQUITECTOS

PROMOTORES: MARÍA, DAVID E HIJAS

UBICACIÓN: CL SANTA BARBARA 55, SALAMANCA 37006 (SALAMANCA)

ARQUITECTO: CARLOS ALONSO GARCÍA DEL PINO

C/ CARLOS III, Nº 19, 3ºC, - 923300868 - ALBA DE TORMES

alonsomartinezarquitectos.com / carlosalonso.arquitecto@gmail.com

Proyecto Básico y de Ejecución de
VIVIENDA UNIFAMILIAR

PROPUESTA 08

FECHA
JULIO / 2025

ESCALA
1/100

FIRMA

V08

