

Fotos
<https://goo.gl/uPBkkm>
 Video
<https://goo.gl/RBgPcQ>

Vivienda 1			
Planta Baja			
Local	Útil	Construido	
Distribuidor	11,46		
Dormitorio 1	15,08		
Dormitorio 2	11,64		
Dormitorio 3	11,66		
Aseo 1	6,26	125,97	
Aseo 2	4,62		
Sal3n	23,2		
Cocina	15,49		
C. Lavadora	4,85		
	104,3	125,97	
Garaje	39,06	45,39	
Porche	19,54	19,54	
Superficie Construida			
Vivienda		125,97	
Garaje		45,39	
50 % Porche		9,77	
Total		181,13	

Vivienda 2			
Planta			
Local	Útil	Construido	
Aseo 3	3,71		
Garaje	77,24	128,5	
Escalera	1,05		
Bodega	21,94		
	103,94	128,5	
Primera			
Distribuidor 2	4,14		
Cocina	19,45		
Sal3n	24,2	121,19	
Aseo 1	5,24		
Aseo 2	4,04		
Dormitorio 1	11,38		
Dormitorio 2	11,38		
Dormitorio 3	13,18		
Distribuidor 1	11,04		
	104,05	121,19	
Garaje	34,82	46,52	
Porche	19,87	19,87	
Superficie Construida			
Vivienda		121,19	
Garaje		175,02	
50 % Porche		9,935	
Total		306,145	



ALONSO MARTÍNEZ
 ARQUITECTOS

PROMOTORES: MANUEL ÁNGEL GARCÍA HERNÁNDEZ Y JOSÉ ANTONIO GARCÍA VICENTE
 Calle Eras nº 17 y nº 19, 37820 - PEÑARANDILLA (SALAMANCA)

ARQUITECTO: CARLOS ALONSO GARCÍA DEL PINO
 C/ CARLOS III, Nº 19, 3ªC, - 699.07.54.32 - ALBA DE TORMES
alonsomartinezarquitectos.com / carlosalonso.arquitecto@gmail.com

Proyecto Básico y de Ejecución de
 VIVIENDAS UNIFAMILIARES PAREADAS

Planta Baja - Mobiliario

FECHA	FIRMA	02
Abril / 2018		
ESCALA	1/100	

VIVIENDA TIPO 1

VIVIENDA TIPO 2

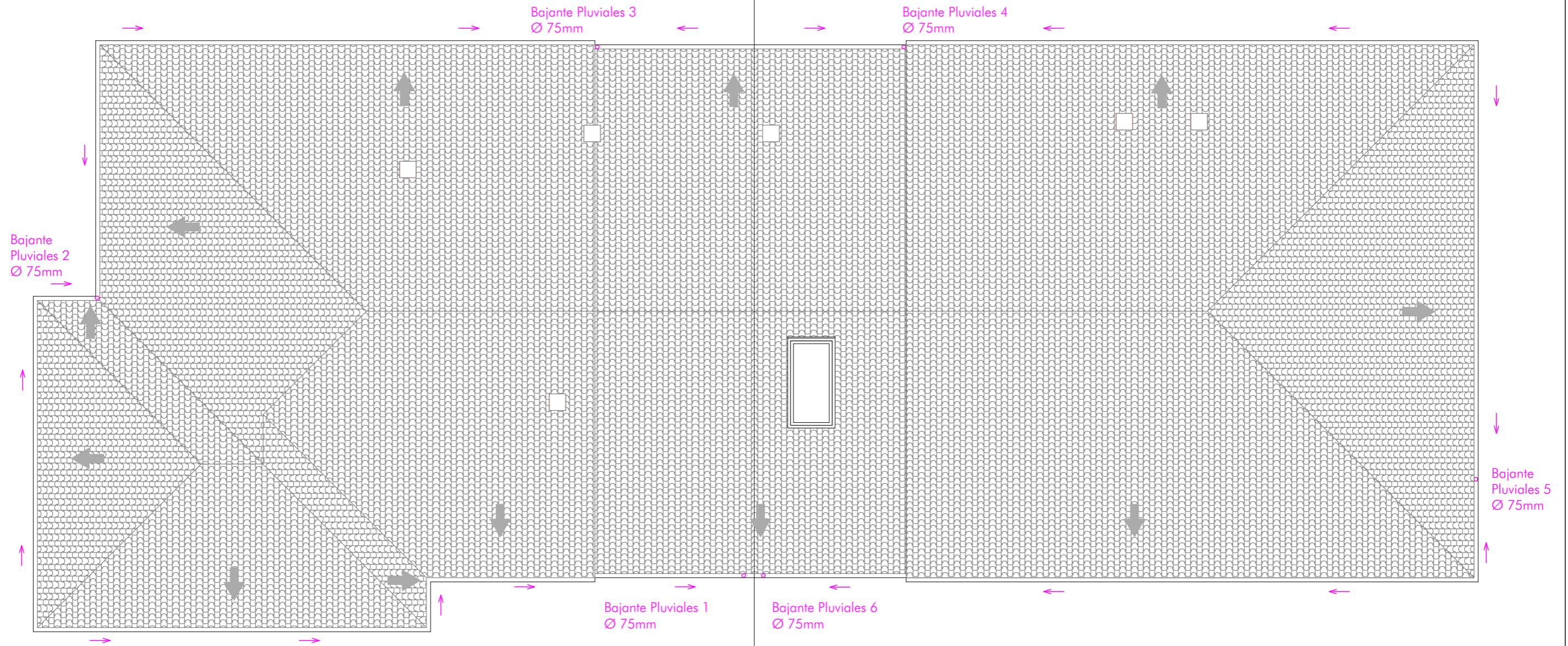

Pendiente Cubierta: 35%
Canalones, min. al 1%: ø125mm



PROMOTORES: MANUEL ÁNGEL GARCÍA HERNÁNDEZ Y JOSÉ ANTONIO GARCÍA VICENTE
Calle Eras nº 17 y nº 19, 37820 - PEÑARANDILLA (SALAMANCA)

ARQUITECTO: CARLOS ALONSO GARCÍA DEL PINO
C/ CARLOS III, Nº 19, 3ºC, - 699.07.54.32 - ALBA DE TORMES
alonsomartinezarquitectos.com / carlosalonso.arquitecto@gmail.com

Proyecto Básico y de Ejecución de
VIVIENDAS UNIFAMILIARES PAREADAS

FECHA
Abril / 2018

FIRMA

07

Planta de Cubiertas

ESCALA
1/100

ALZADO NORTE

Tipo 2

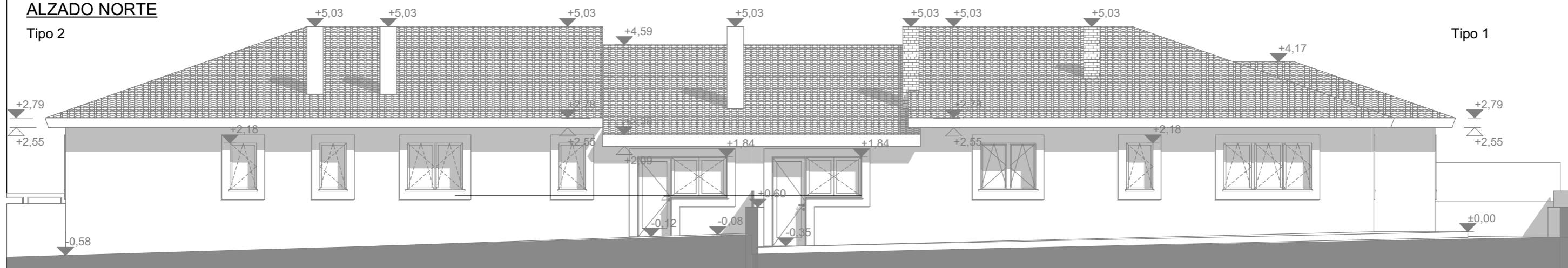

ALZADO SUR

Tipo 1

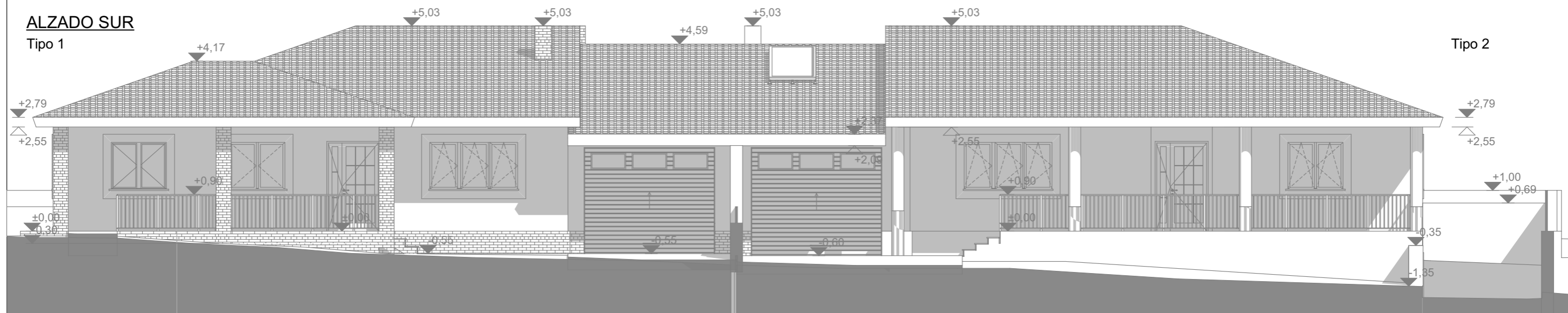

ALZADO ESTE

Tipo 2

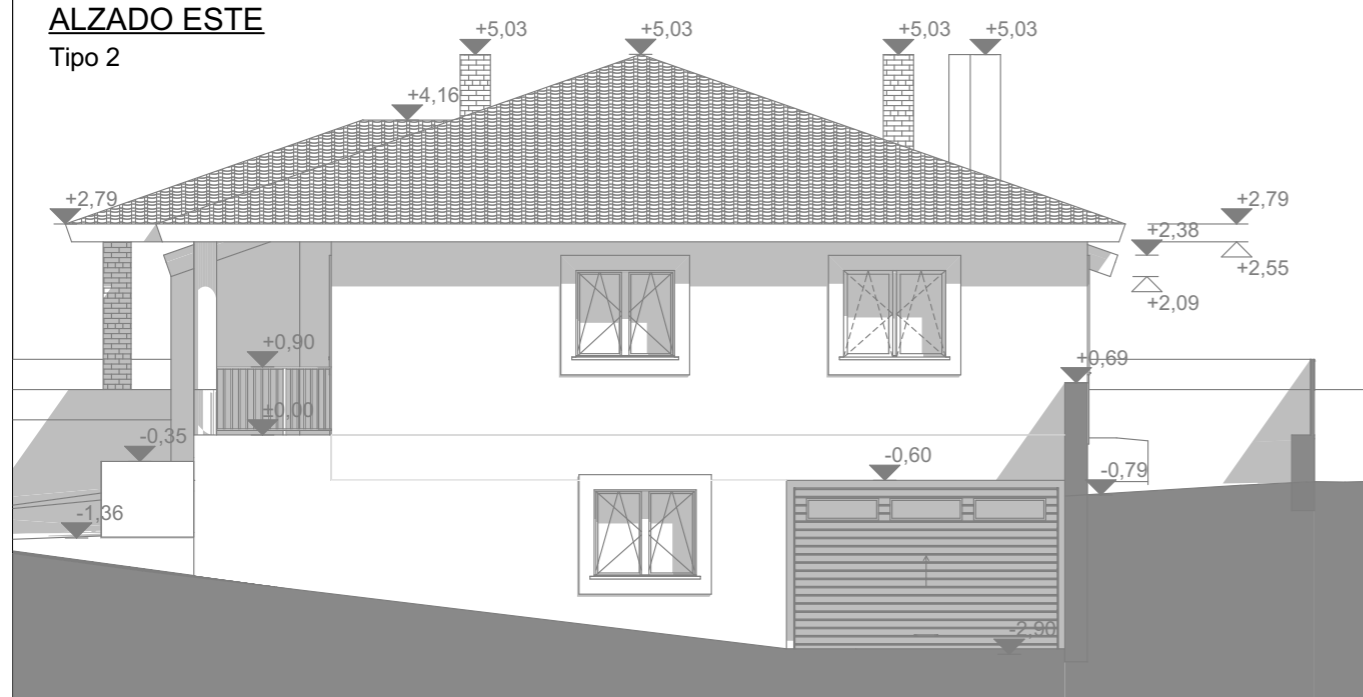

ALZADO OESTE

Tipo 1

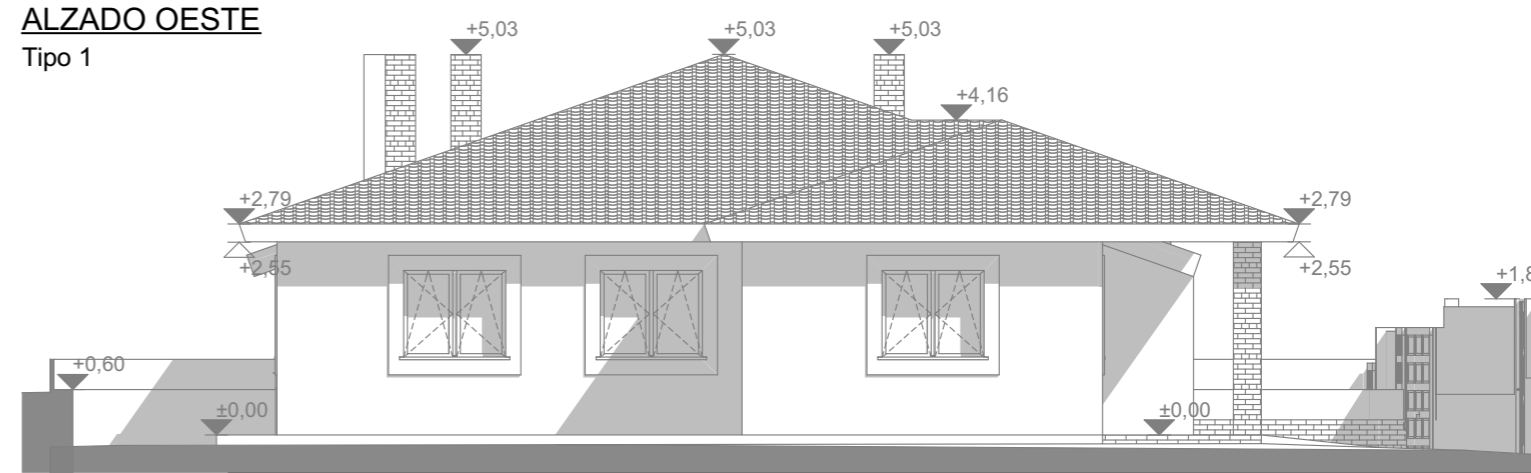

Fotos
<https://goo.gl/uPBkHm>
 Video
<https://goo.gl/RBgPcQ>



ALONSO MARTÍNEZ
 ARQUITECTOS

PROMOTORES: MANUEL ÁNGEL GARCÍA HERNÁNDEZ Y JOSÉ ANTONIO GARCÍA VICENTE
 Calle Eras nº 17 y nº 19, 37820 - PEÑARANDILLA (SALAMANCA)

ARQUITECTO: CARLOS ALONSO GARCÍA DEL PINO
 C/ CARLOS III, Nº 19, 3ºC, - 699.07.54.32 - ALBA DE TORMES
alonsomartinezarquitectos.com / carlosalonso.arquitecto@gmail.com

Proyecto Básico y de Ejecución de
 VIVIENDAS UNIFAMILIARES PAREADAS

Alzados

FECHA
 Abril / 2018

ESCALA
 1/100

FIRMA

08

SECCIÓN A-A



SECCIÓN B-B

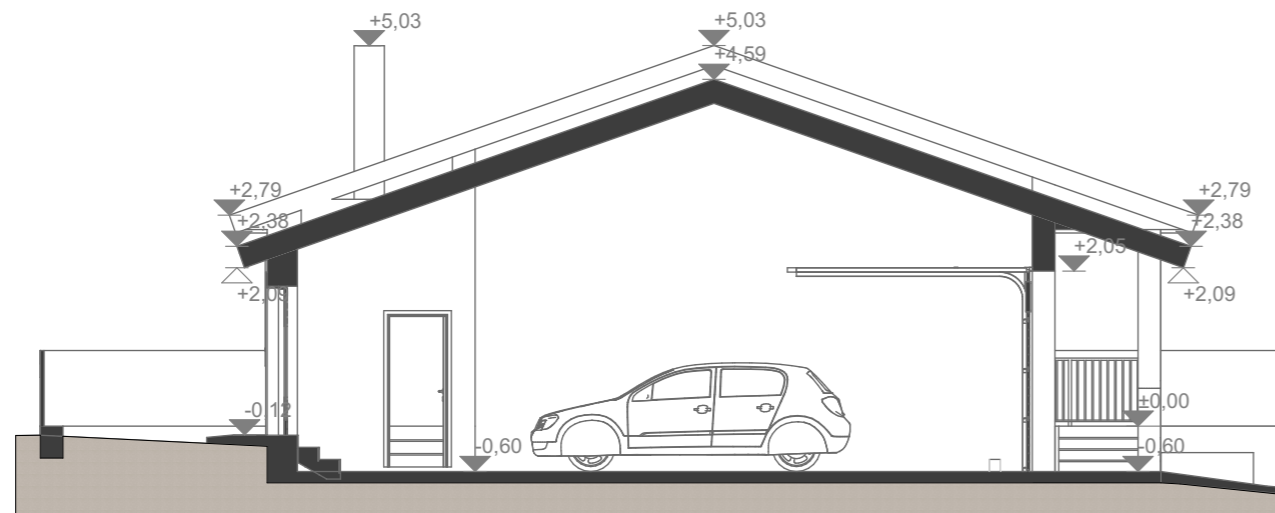

SECCIÓN C-C

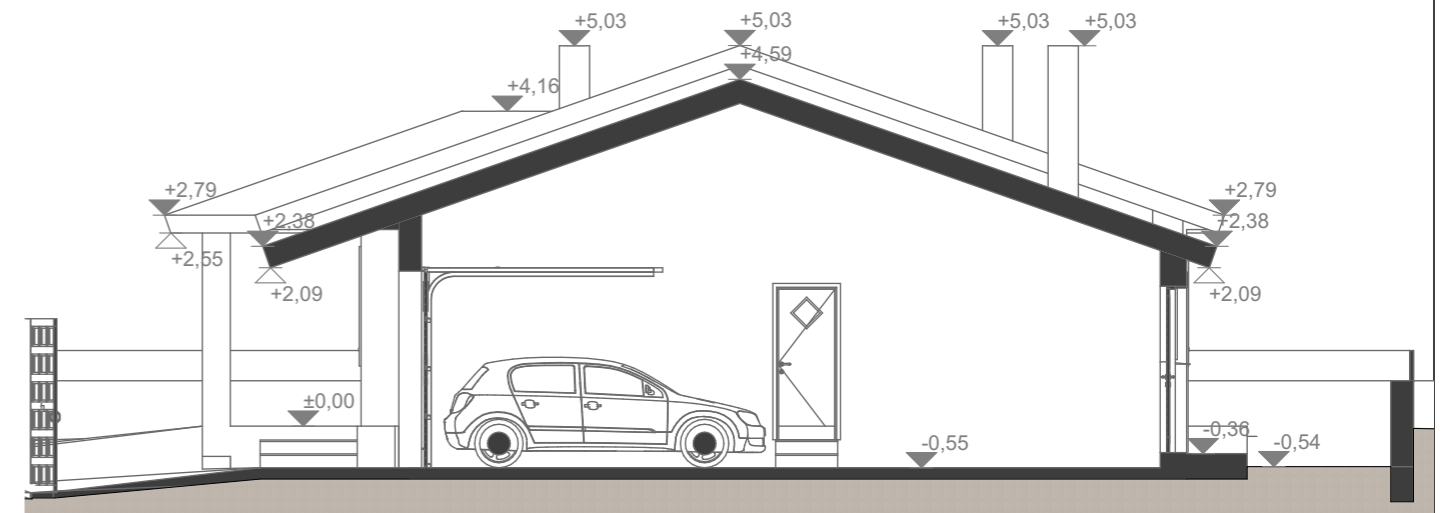

SECCIÓN D-D

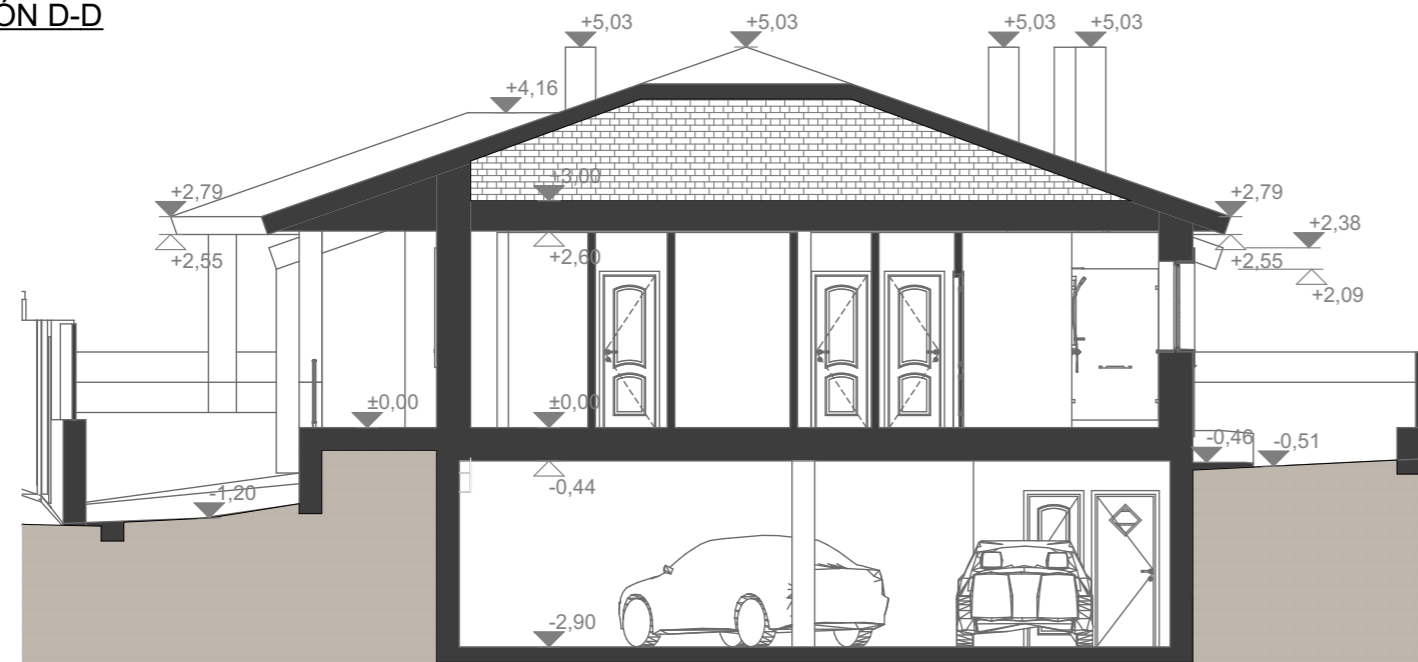

ALONSO MARTÍNEZ
ARQUITECTOS

PROMOTORES: MANUEL ÁNGEL GARCÍA HERNÁNDEZ Y JOSÉ ANTONIO GARCÍA VICENTE
Calle Eras nº 17 y nº 19, 37820 - PEÑARANDILLA (SALAMANCA)

ARQUITECTO: CARLOS ALONSO GARCÍA DEL PINO
C/ CARLOS III, Nº 19, 3ºC, - 699.07.54.32 - ALBA DE TORMES
alonsomartinezarquitectos.com / carlosalonso.arquitecto@gmail.com

Proyecto Básico y de Ejecución de
VIVIENDAS UNIFAMILIARES PAREADAS

Secciones

FECHA
Abril / 2018

ESCALA
1/100

FIRMA

08